



АЛЬФА-БАНК ЧЕМПИОНАТ РОССИИ ПО БИАТЛОНУ (ЭТАП 4, ИЖЕВСК)

Спринт 7,5 км Женщины

Начало: 20.01.2024 14:00



АНАЛИТИКА ХОДА (ЛИДЕРЫ)

BIB ↑↓	Участник ↑↓	SH ↑↓	RUN ↓	LapTime ↑↓
20	Казакевич Ирина	0:53.1	23:16.8	24:09.9
45	Шевченко Наталия	1:09.4	23:34.9	24:44.3
34	Каплина Елизавета	0:57.6	23:35.6	24:33.2
40	Гореева Анастасия	0:56.4	23:41.4	24:37.8
38	Токарева Кристина	1:33.9	23:43.5	25:17.4
47	Сливко Виктория	1:05.0	23:46.1	24:51.1
36	Егорова Анастасия	0:59.6	23:56.4	24:56.0
21	Батманова Анастасия	1:05.5	23:58.4	25:03.9
18	Шевнина Полина Сергеевна	0:51.4	23:58.9	24:50.3
50	Кудисова Алина	1:01.9	23:59.9	25:01.8

BIB ↑↓	Участник ↑↓	SH ↑↓	RUN ↓	LapTime ↑↓
44	Каюмова Валерия	0:55.0	24:04.5	24:59.5
48	Носкова Екатерина	1:02.3	24:12.0	25:14.3
42	Шевченко Анастасия	1:06.0	24:24.7	25:30.7
24	Гербулова Наталья	0:53.9	24:30.7	25:24.6
46	Дербушева Тамара Игоревна	1:14.2	24:33.9	25:48.1
30	Гаврилова Владислава	0:56.5	24:37.6	25:34.1
14	Кирсанова Антонина	1:12.0	24:38.2	25:50.2
31	Грухвина Анна	1:23.9	24:53.1	26:17.0
39	Довгая Ксения	0:58.2	24:53.3	25:51.5
29	Куклина Лариса Григорьевна	1:20.6	24:54.7	26:15.3

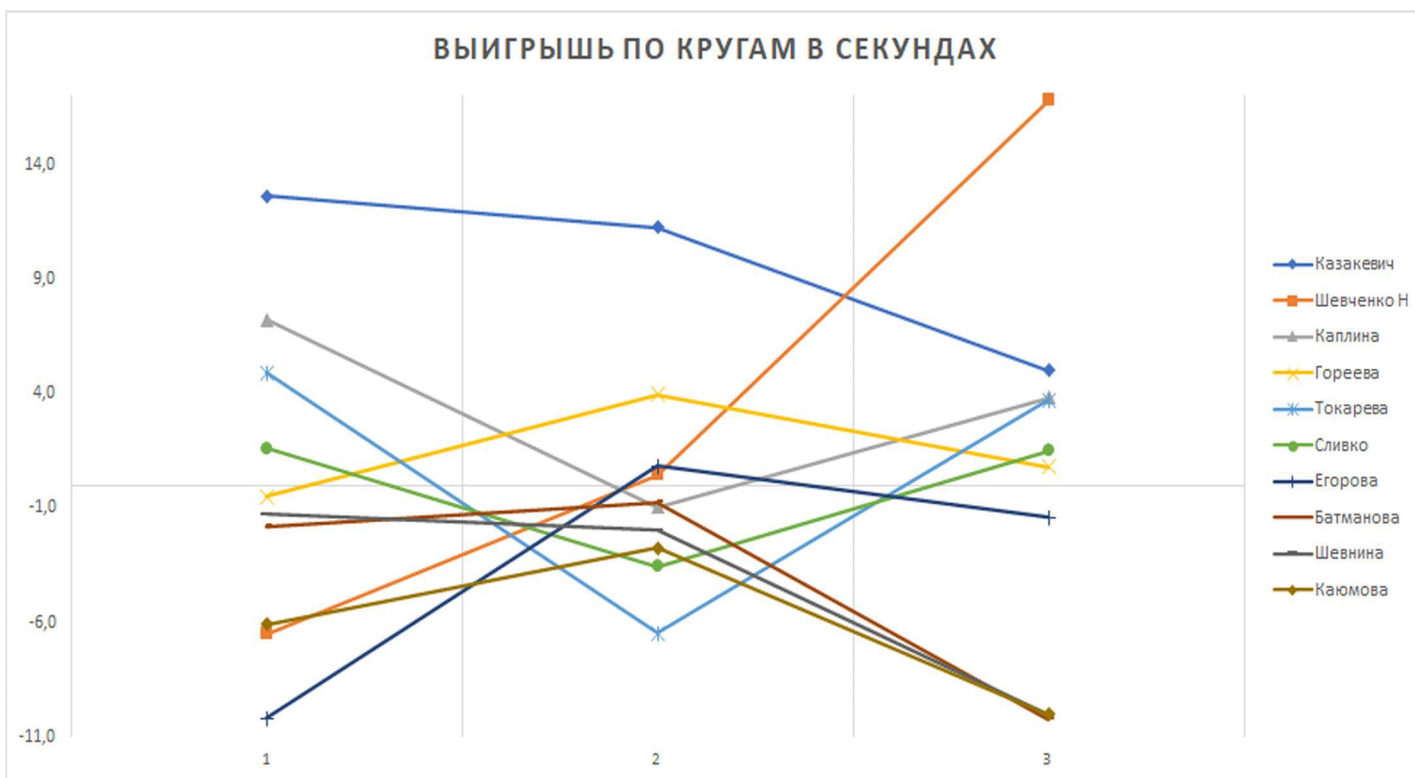



АЛЬФА-БАНК ЧЕМПИОНАТ РОССИИ ПО БИАТЛОНУ (ЭТАП 4, ИЖЕВСК)

Спринт 7,5 км Женщины

Начало: 20.01.2024 14:00



АНАЛИТИКА СТРЕЛЬБЫ

#	П	1С	2С	3С	4С	5С	ВСТ	ПОПАДАНИЯ	СТР	№	БЕГ	№	КРУГ	№
---	---	----	----	----	----	----	-----	-----------	-----	---	-----	---	------	---

1. ИВАНОВА АМИНА МОС

1	Л	15.1	3.2	3.4	3.3	3.3	4.9	⑤④③②①	0:28.3	10	8:56.7	44	9:25.0	43
2	С	11.7	2.7	2.8	2.4	2.7	3.4	⑤④③②①	0:22.3	2	8:53.9	45	9:16.2	40
3		-	-	-	-	-	-	-	-	-	9:16.7	36	9:16.7	36
									0:50.6	2	27:07.3	42	27:57.9	41

2. КУДАЕВА ДАРЬЯ РЕСПУБЛИКА БЕЛАРУСЬ

1	Л	24.0	<u>2.4</u>	<u>2.6</u>	5.9	3.6	2.5	⑤④●●①	0:38.5	44	8:22.8	31	9:01.3	31
2	С	14.7	2.0	2.2	2.1	1.9	2.6	⑤④③②①	0:22.9	3	8:30.2	34	8:53.1	29
3		-	-	-	-	-	-	-	-	-	9:09.4	34	9:09.4	34
									1:01.4	20	26:02.4	32	27:03.8	31

3. ПЛЮСНИНА АЛЕКСАНДРА

1	Л	27.0	<u>3.5</u>	3.2	3.1	<u>3.5</u>	3.2	●④③●①	0:40.3	46	9:06.5	47	9:46.8	49
2	С	16.2	2.7	2.4	2.4	2.1	1.9	⑤④③②①	0:25.8	11	8:54.1	46	9:19.9	44
3		-	-	-	-	-	-	-	-	-	9:32.7	44	9:32.7	44
									1:06.1	36	27:33.3	45	28:39.4	46

4. ПУГИНА АЛИСА МОСКОВСКАЯ ОБЛАСТЬ

1	Л	18.3	3.6	3.5	<u>3.6</u>	<u>4.5</u>	4.6	●●③②①	0:33.5	30	8:59.8	45	9:33.3	45
2	С	18.5	2.3	<u>2.3</u>	2.7	2.9	4.3	⑤④●②①	0:28.7	21	8:57.6	47	9:26.3	47
3		-	-	-	-	-	-	-	-	-	9:42.2	47	9:42.2	47
									1:02.2	23	27:39.6	47	28:41.8	47

#	П	1С	2С	3С	4С	5С	ВСТ	ПОПАДАНИЯ	СТР	№	БЕГ	№	КРУГ	№
---	---	----	----	----	----	----	-----	-----------	-----	---	-----	---	------	---

5. ГУСАКОВА ЛЕЙСАНА ТАТ

1	Л	17.8	3.4	3.5	4.0	2.9	2.7	⑤④③②①	0:31.6	21	9:03.3	46	9:34.9	46
2	С	21.3	3.5	2.9	2.6	<u>2.5</u>	4.4	●④③②①	0:32.8	34	8:52.4	43	9:25.2	46
3		-	-	-	-	-	-	-	-	-	9:38.1	46	9:38.1	46
									1:04.4	30	27:33.8	46	28:38.2	45

6. СТАРИКОВА ЕЛИЗАВЕТА ПЕРМСКИЙ КРАЙ

1	Л	21.1	3.4	3.3	3.2	<u>3.8</u>	2.4	●④③②①	0:34.8	35	9:09.8	49	9:44.6	48
2	С	<u>19.3</u>	2.9	2.9	<u>2.1</u>	2.3	1.8	⑤●③②●	0:29.5	24	9:17.7	49	9:47.2	49
3		-	-	-	-	-	-	-	-	-	10:05.8	48	10:05.8	48
									1:04.3	29	28:33.3	49	29:37.6	49

7. МАКСИМОВИЧ ЖАННА КРАСНОЯРСКИЙ КРАЙ

1	Л	<u>15.4</u>	5.5	4.2	4.6	4.3	6.3	⑤④③②●	0:34.0	32	8:41.8	38	9:15.8	37
2	С	<u>13.1</u>	9.3	4.9	3.9	<u>5.1</u>	3.6	●④③②●	0:36.3	40	8:28.7	31	9:05.0	35
3		-	-	-	-	-	-	-	-	-	9:27.0	41	9:27.0	41
									1:10.3	41	26:37.5	37	27:47.8	38

8. ПОГОДИНА АНАСТАСИЯ ХМАО-ЮГРА

1	Л	19.9	3.7	4.4	3.6	3.4	2.8	⑤④③②①	0:35.0	38	8:53.4	42	9:28.4	44
2	С	13.9	5.8	4.0	4.7	3.5	3.2	⑤④③②①	0:31.9	33	8:48.1	42	9:20.0	45
3		-	-	-	-	-	-	-	-	-	9:31.3	43	9:31.3	43
									1:06.9	37	27:12.8	44	28:19.7	44

10. БАХТИНА КАРИНА БАШ

1	Л	<u>17.6</u>	7.6	<u>2.3</u>	2.7	<u>2.4</u>	1.9	●④●②●	0:32.6	24	8:11.0	20	8:43.6	22
2	С	32.0	<u>6.0</u>	<u>2.5</u>	2.8	<u>2.4</u>	2.4	●④●●①	0:45.7	46	8:10.8	25	8:56.5	30
3		-	-	-	-	-	-	-	-	-	8:52.0	25	8:52.0	25
									1:18.3	45	25:13.8	24	26:32.1	26

11. НЕКЛЮДОВА АДЕЛИНА ХМАО-ЮГРА

1	Л	<u>19.3</u>	4.4	2.5	2.1	2.5	2.8	⑤④③②●	0:30.8	19	8:39.0	37	9:09.8	35
2	С	22.0	2.5	2.4	2.8	9.4	3.1	⑤④③②①	0:39.1	43	8:39.4	37	9:18.5	43
3		-	-	-	-	-	-	-	-	-	9:27.7	42	9:27.7	42
									1:09.9	40	26:46.1	39	27:56.0	40

#	П	1С	2С	3С	4С	5С	ВСТ	ПОПАДАНИЯ	СТР	№	БЕГ	№	КРУГ	№
---	---	----	----	----	----	----	-----	-----------	-----	---	-----	---	------	---

12. ДОЛГОВА ВЕРОНИКА КРАСНОЯРСКИЙ КРАЙ

1	Л	20.6	3.6	3.3	3.6	3.1	3.6	⑤④③②①	0:34.2	33	8:45.2	41	9:19.4	40
2	С	<u>20.9</u>	<u>4.1</u>	4.4	3.2	2.9	1.8	⑤④③●●	0:35.5	38	8:41.2	39	9:16.7	41
3		-	-	-	-	-	-	-	-	-	9:36.1	45	9:36.1	45
									1:09.7	39	27:02.5	41	28:12.2	43

13. ЦЫПЛУХИНА СОФЬЯ МОСКВА

1	Л	<u>15.2</u>	4.5	3.1	<u>2.9</u>	<u>4.2</u>	3.8	●●③②●	0:29.9	17	8:55.1	43	9:25.0	42
2	С	12.5	2.6	2.9	3.0	2.5	3.5	⑤④③②①	0:23.5	6	8:52.7	44	9:16.2	39
3		-	-	-	-	-	-	-	-	-	9:21.3	38	9:21.3	38
									0:53.4	7	27:09.1	43	28:02.5	42

14. КИРСАНОВА АНТОНИНА ЯМАЛО-НЕНЕЦКИЙ АО

1	Л	19.1	3.5	3.2	3.3	3.4	2.9	⑤④③②①	0:32.5	23	8:10.3	18	8:42.8	20
2	С	<u>19.1</u>	9.5	3.6	<u>3.4</u>	<u>3.9</u>	3.2	●●③②●	0:39.5	44	7:52.5	12	8:32.0	16
3		-	-	-	-	-	-	-	-	-	8:35.4	18	8:35.4	18
									1:12.0	42	24:38.2	17	25:50.2	17

15. КРУЧИНКИНА ЕЛЕНА ТЮМЕНСКАЯ ОБЛАСТЬ

1	Л	20.6	4.1	<u>4.8</u>	4.4	<u>4.3</u>	2.4	①②●④●	0:38.2	43	8:38.9	36	9:17.1	38
2	С	<u>19.9</u>	<u>3.8</u>	9.3	3.5	3.3	3.5	●●③④⑤	0:39.8	45	8:33.3	35	9:13.1	37
3		-	-	-	-	-	-	-	-	-	8:55.8	27	8:55.8	27
									1:18.0	44	26:08.0	33	27:26.0	35

16. МИРОНОВА СВЕТЛАНА

1	Л	13.5	2.7	2.5	2.5	2.5	2.5	⑤④③②①	0:23.7	1	8:22.5	30	8:46.2	23
2	С	<u>12.7</u>	4.7	<u>2.5</u>	4.3	2.3	2.6	⑤④●②●	0:26.5	14	8:03.9	20	8:30.4	14
3		-	-	-	-	-	-	-	-	-	8:52.2	26	8:52.2	26
									0:50.2	1	25:18.6	25	26:08.8	21

17. НЕТБАЙ ДАРЬЯ МОСКВА

1	Л	14.7	<u>3.1</u>	3.1	<u>3.3</u>	3.4	2.8	⑤●③●①	0:27.6	7	8:15.6	24	8:43.2	21
2	С	17.1	<u>4.4</u>	<u>4.4</u>	4.6	<u>4.6</u>	4.8	●④●●①	0:35.1	37	8:30.2	33	9:05.3	36
3		-	-	-	-	-	-	-	-	-	9:04.2	31	9:04.2	31
									1:02.7	26	25:50.0	30	26:52.7	30

#	П	1С	2С	3С	4С	5С	ВСТ	ПОПАДАНИЯ	СТР	№	БЕГ	№	КРУГ	№
---	---	----	----	----	----	----	-----	-----------	-----	---	-----	---	------	---

18. ШЕВНИНА ПОЛИНА МОС

1	Л	17.1	3.0	2.7	2.6	2.6	3.9	①②③④⑤	0:28.0	8	7:53.9	6	8:21.9	4
2	С	13.9	<u>2.4</u>	2.8	1.0	3.3	3.0	①●③④⑤	0:23.4	4	7:43.5	7	8:06.9	2
3		-	-	-	-	-	-	-	-	-	8:21.5	10	8:21.5	10
									0:51.4	3	23:58.9	9	24:50.3	5

19. НИГМАТУЛЛИНА УЛЬЯНА ТЮМЕНСКАЯ ОБЛАСТЬ

1	Л	<u>18.8</u>	5.5	2.8	3.4	<u>2.5</u>	4.4	●④③②●	0:33.0	28	8:20.6	26	8:53.6	28
2	С	16.4	3.2	3.8	3.6	3.6	4.3	⑤④③②①	0:30.6	29	8:21.6	28	8:52.2	28
3		-	-	-	-	-	-	-	-	-	8:58.7	29	8:58.7	29
									1:03.6	27	25:40.9	28	26:44.5	28

20. КАЗАКЕВИЧ ИРИНА СВЕРДЛОВСКАЯ ОБЛАСТЬ

1	Л	15.0	<u>3.0</u>	3.8	3.4	<u>4.1</u>	2.6	①●③④●	0:29.3	14	7:40.0	1	8:09.3	1
2	С	13.4	2.5	2.6	<u>2.8</u>	<u>2.5</u>	4.7	●●③②①	0:23.8	7	7:30.3	1	7:54.1	1
3		-	-	-	-	-	-	-	-	-	8:06.5	2	8:06.5	2
									0:53.1	6	23:16.8	1	24:09.9	1

21. БАТМАНОВА АНАСТАСИЯ САХАЛИНСКАЯ ОБЛАСТЬ

1	Л	19.2	5.0	4.7	3.3	3.5	1.2	⑤④③②①	0:35.7	39	7:54.4	7	8:30.1	9
2	С	20.4	2.8	1.7	2.5	2.4	1.8	⑤④③②①	0:29.8	27	7:42.3	5	8:12.1	6
3		-	-	-	-	-	-	-	-	-	8:21.7	11	8:21.7	11
									1:05.5	33	23:58.4	8	25:03.9	10

22. ПЛЮСНИНА ПОЛИНА РЕСПУБЛИКА МОРДОВИЯ

1	Л	13.9	3.7	3.4	3.7	3.4	3.2	⑤④③②①	0:28.1	9	8:22.0	28	8:50.1	26
2	С	11.5	3.6	<u>4.3</u>	3.2	4.1	2.7	⑤④●②①	0:26.7	15	8:06.7	22	8:33.4	18
3		-	-	-	-	-	-	-	-	-	9:06.3	32	9:06.3	32
									0:54.8	9	25:35.0	27	26:29.8	25

23. КУЛАКОВА ЕКАТЕРИНА КРАСНОЯРСКИЙ КРАЙ

1	Л	15.5	4.1	3.8	<u>5.4</u>	3.9	4.9	③②①●⑤	0:32.7	26	8:18.6	25	8:51.3	27
2	С	16.0	<u>2.3</u>	<u>2.2</u>	6.2	2.5	4.1	①④⑤●●	0:29.2	23	8:07.1	23	8:36.3	22
3		-	-	-	-	-	-	-	-	-	8:47.2	24	8:47.2	24
									1:01.9	21	25:12.9	23	26:14.8	22

#	П	1С	2С	3С	4С	5С	ВСТ	ПОПАДАНИЯ	СТР	№	БЕГ	№	КРУГ	№
---	---	----	----	----	----	----	-----	-----------	-----	---	-----	---	------	---

24. ГЕРБУЛОВА НАТАЛЬЯ КРАСНОЯРСКИЙ КРАЙ

1	Л	19.9	3.0	2.0	2.2	2.1	4.7	①②③④⑤	0:29.2	13	8:04.3	15	8:33.5	14
2	С	14.0	3.4	<u>3.0</u>	2.4	1.9	3.3	①②●④⑤	0:24.7	9	7:57.5	14	8:22.2	12
3		-	-	-	-	-	-	-	-	-	8:28.9	14	8:28.9	14
									0:53.9	8	24:30.7	14	25:24.6	13

25. ШЕСТАКОВА АЛИНА

1	Л	26.0	<u>6.1</u>	4.9	4.4	<u>4.2</u>	2.6	●④③●①	0:45.6	48	8:36.7	34	9:22.3	41
2	С	<u>19.7</u>	<u>5.4</u>	2.9	<u>3.2</u>	<u>5.3</u>	4.9	●●③●●	0:36.5	41	8:23.9	29	9:00.4	32
3		-	-	-	-	-	-	-	-	-	8:45.2	21	8:45.2	21
									1:22.1	47	25:45.8	29	27:07.9	32

26. ЗНАКОВА ИЛОНА РЕСПУБЛИКА БАШКОРТОСТАН

1	Л	16.5	3.6	3.1	<u>3.0</u>	<u>3.0</u>	1.4	●●③②①	0:29.2	12	8:43.2	40	9:12.4	36
2	С	11.9	2.7	2.4	2.3	<u>2.9</u>	4.9	●④③②①	0:22.2	1	8:29.7	32	8:51.9	27
3		-	-	-	-	-	-	-	-	-	9:12.9	35	9:12.9	35
									0:51.4	4	26:25.8	35	27:17.2	33

27. ТАЛМЕНЕВА КАРИНА САНКТ-ПЕТЕРБУРГ

1	Л	22.9	<u>2.9</u>	2.6	<u>3.0</u>	<u>3.5</u>	5.5	●●③●①	0:34.9	37	8:28.7	33	9:03.6	33
2	С	19.4	3.0	2.9	<u>2.7</u>	<u>2.8</u>	3.7	●●③②①	0:30.8	31	8:46.0	41	9:16.8	42
3		-	-	-	-	-	-	-	-	-	9:24.7	40	9:24.7	40
									1:05.7	34	26:39.4	38	27:45.1	37

28. ДУБРОВСКАЯ МАРИЯ РЕСПУБЛИКА БАШКОРТОСТАН

1	Л	<u>17.9</u>	<u>3.1</u>	5.8	3.7	4.1	2.7	⑤④③●●	0:34.6	34	8:21.0	27	8:55.6	29
2	С	13.2	3.1	3.0	3.3	5.5	15.7	⑤④③②①	0:28.1	18	8:15.0	27	8:43.1	24
3		-	-	-	-	-	-	-	-	-	8:56.8	28	8:56.8	28
									1:02.7	25	25:32.8	26	26:35.5	27

29. КУКЛИНА ЛАРИСА ЯМА

1	Л	17.3	2.6	3.2	2.7	2.7	3.3	⑤④③②①	0:28.5	11	8:10.6	19	8:39.1	18
2	С	18.0	<u>2.3</u>	<u>19.6</u>	8.5	3.7	4.1	●⑤④●①	0:52.1	49	7:58.7	16	8:50.8	26
3		-	-	-	-	-	-	-	-	-	8:45.4	22	8:45.4	22
									1:20.6	46	24:54.7	20	26:15.3	23

#	П	1С	2С	3С	4С	5С	ВСТ	ПОПАДАНИЯ	СТР	№	БЕГ	№	КРУГ	№
---	---	----	----	----	----	----	-----	-----------	-----	---	-----	---	------	---

30. ГАВРИЛОВА ВЛАДИСЛАВА ХМАО-ЮГРА

1	Л	13.0	3.8	2.8	3.3	<u>3.0</u>	3.5	① ② ③ ④ ●	0:25.9	2	8:05.9	16	8:31.8	12
2	С	<u>13.4</u>	<u>3.3</u>	6.6	3.9	3.4	7.5	⑤ ④ ③ ● ●	0:30.6	30	8:01.4	19	8:32.0	15
3		-	-	-	-	-	-	-	-	-	8:30.3	15	8:30.3	15
									0:56.5	12	24:37.6	16	25:34.1	15

31. ГРУХВИНА АННА ТЮМЕНСКАЯ ОБЛАСТЬ

1	Л	22.1	<u>4.1</u>	3.8	2.9	4.0	3.7	① ● ③ ④ ⑤	0:36.9	42	8:12.1	21	8:49.0	25
2	С	19.7	<u>6.6</u>	2.4	2.5	15.8	2.5	① ● ③ ④ ⑤	0:47.0	48	8:10.1	24	8:57.1	31
3		-	-	-	-	-	-	-	-	-	8:30.9	16	8:30.9	16
									1:23.9	48	24:53.1	18	26:17.0	24

33. ГРИГОРЬЕВА АННА

1	Л	18.9	5.0	3.5	4.5	3.9	3.9	① ② ③ ④ ⑤	0:35.8	40	8:23.1	32	8:58.9	30
2	С	13.5	3.1	2.0	3.1	<u>2.5</u>	3.5	● ④ ③ ② ①	0:24.2	8	8:24.5	30	8:48.7	25
3		-	-	-	-	-	-	-	-	-	9:02.8	30	9:02.8	30
									1:00.0	17	25:50.4	31	26:50.4	29

34. КАПЛИНА ЕЛИЗАВЕТА ХМАО-ЮГРА

1	Л	<u>18.0</u>	3.0	<u>3.9</u>	<u>3.4</u>	4.4	5.2	⑤ ● ● ② ●	0:32.7	25	7:45.4	2	8:18.1	2
2	С	14.4	2.5	3.0	2.7	<u>2.3</u>	1.4	● ④ ③ ② ①	0:24.9	10	7:42.5	6	8:07.4	4
3		-	-	-	-	-	-	-	-	-	8:07.7	3	8:07.7	3
									0:57.6	14	23:35.6	3	24:33.2	2

35. КАЛИНИНА ЛЮБОВЬ РЕСПУБЛИКА ТАТАРСТАН

1	Л	14.3	<u>2.8</u>	3.9	2.9	2.5	2.7	⑤ ④ ③ ● ①	0:26.4	3	8:37.3	35	9:03.7	34
2	С	14.4	2.7	2.7	2.9	3.4	3.6	⑤ ④ ③ ② ①	0:26.1	13	8:38.1	36	9:04.2	34
3		-	-	-	-	-	-	-	-	-	9:09.3	33	9:09.3	33
									0:52.5	5	26:24.7	34	27:17.2	34

36. ЕГОРОВА АНАСТАСИЯ МУРМАНСКАЯ ОБЛАСТЬ

1	Л	17.5	3.1	3.1	3.1	2.7	1.7	⑤ ④ ③ ② ①	0:29.5	15	8:02.8	14	8:32.3	13
2	С	18.2	3.4	3.1	2.5	2.9	2.7	⑤ ④ ③ ② ①	0:30.1	28	7:40.7	3	8:10.8	5
3		-	-	-	-	-	-	-	-	-	8:12.9	8	8:12.9	8
									0:59.6	16	23:56.4	7	24:56.0	7

#	П	1С	2С	3С	4С	5С	ВСТ	ПОПАДАНИЯ	СТР	№	БЕГ	№	КРУГ	№
---	---	----	----	----	----	----	-----	-----------	-----	---	-----	---	------	---

37. ЗЫРЯНОВА АНАСТАСИЯ ПЕР

1	Л	16.0	3.0	2.8	2.8	2.5	2.0	⑤④③②①	0:27.1	6	8:10.2	17	8:37.3	17
2	С	21.1	<u>4.7</u>	<u>3.0</u>	2.6	2.5	3.5	●⑤④●①	0:33.9	35	7:58.2	15	8:32.1	17
3		-	-	-	-	-	-	-	-	-	8:47.1	23	8:47.1	23
									1:01.0	19	24:55.5	21	25:56.5	19

38. ТОКАРЕВА КРИСТИНА ЯМАЛО-НЕНЕЦКИЙ АО

1	Л	<u>24.1</u>	<u>4.9</u>	8.4	4.7	<u>4.8</u>	3.8	●●③④●	0:46.9	49	7:47.7	3	8:34.6	15
2	С	<u>24.5</u>	<u>5.0</u>	<u>10.9</u>	3.3	<u>3.3</u>	3.6	●●●④●	0:47.0	47	7:48.0	10	8:35.0	20
3		-	-	-	-	-	-	-	-	-	8:07.8	4	8:07.8	4
									1:33.9	49	23:43.5	5	25:17.4	12

39. ДОВГАЯ КСЕНИЯ ХМАО-ЮГРА

1	Л	<u>19.4</u>	4.0	2.9	<u>2.6</u>	3.3	5.0	⑤●③②●	0:32.2	22	8:15.0	23	8:47.2	24
2	С	18.9	2.3	1.7	1.6	1.5	2.9	⑤④③②①	0:26.0	12	8:04.0	21	8:30.0	13
3		-	-	-	-	-	-	-	-	-	8:34.3	17	8:34.3	17
									0:58.2	15	24:53.3	19	25:51.5	18

40. ГОРЕЕВА АНАСТАСИЯ МОСКОВСКАЯ ОБЛАСТЬ

1	Л	<u>15.9</u>	4.9	2.1	2.0	1.9	3.5	●②③④⑤	0:26.8	5	7:53.1	5	8:19.9	3
2	С	18.6	2.9	<u>2.8</u>	2.7	2.6	3.0	⑤④●②①	0:29.6	25	7:37.6	2	8:07.2	3
3		-	-	-	-	-	-	-	-	-	8:10.7	6	8:10.7	6
									0:56.4	11	23:41.4	4	24:37.8	3

41. АВВАКУМОВА ДАРЬЯ САНКТ-ПЕТЕРБУРГ

1	Л	<u>18.1</u>	4.5	3.8	<u>3.9</u>	4.5	4.3	●②③●⑤	0:34.8	36	8:42.4	39	9:17.2	39
2	С	13.5	3.9	<u>3.5</u>	5.8	<u>3.0</u>	4.4	①②●④●	0:29.7	26	8:44.2	40	9:13.9	38
3		-	-	-	-	-	-	-	-	-	9:19.6	37	9:19.6	37
									1:04.5	31	26:46.2	40	27:50.7	39

42. ШЕВЧЕНКО АНАСТАСИЯ СВЕРДЛОВСКАЯ ОБЛАСТЬ

1	Л	18.8	2.9	<u>5.1</u>	3.1	-	2.7	①②●●④	0:29.9	18	8:01.0	13	8:30.9	10
2	С	<u>20.6</u>	5.8	<u>4.9</u>	2.0	2.8	4.0	⑤④●②●	0:36.1	39	7:59.5	17	8:35.6	21
3		-	-	-	-	-	-	-	-	-	8:24.2	13	8:24.2	13
									1:06.0	35	24:24.7	13	25:30.7	14

#	П	1С	2С	3С	4С	5С	ВСТ	ПОПАДАНИЯ	СТР	№	БЕГ	№	КРУГ	№
---	---	----	----	----	----	----	-----	-----------	-----	---	-----	---	------	---

43. ШНЕЙДЕР КСЕНИЯ ТЮМЕНСКАЯ ОБЛАСТЬ

1	Л	20.2	2.5	2.3	2.3	2.3	2.6	⑤④③②①	0:29.6	16	8:12.8	22	8:42.4	19
2	С	19.6	1.4	2.1	1.8	<u>2.2</u>	2.7	●④③②①	0:27.1	17	8:11.2	26	8:38.3	23
3		-	-	-	-	-	-	-	-	-	8:37.5	20	8:37.5	20
									0:56.7	13	25:01.5	22	25:58.2	20

44. КАЮМОВА ВАЛЕРИЯ ЯМАЛО-НЕНЕЦКИЙ АО - ПЕРМСКИЙ КРАЙ

1	Л	17.7	2.5	<u>2.0</u>	2.1	2.1	3.1	⑤④●②①	0:26.4	4	7:58.7	11	8:25.1	5
2	С	15.1	<u>2.8</u>	4.6	4.4	1.7	3.3	⑤④③●①	0:28.6	20	7:44.3	8	8:12.9	7
3		-	-	-	-	-	-	-	-	-	8:21.5	9	8:21.5	9
									0:55.0	10	24:04.5	11	24:59.5	8

45. ШЕВЧЕНКО НАТАЛИЯ СВЕРДЛОВСКАЯ ОБЛАСТЬ

1	Л	19.0	2.8	2.8	4.0	4.1	3.0	①②③④⑤	0:32.7	27	7:59.1	12	8:31.8	11
2	С	17.9	4.9	1.5	3.9	8.5	2.0	⑤④③②①	0:36.7	42	7:41.1	4	8:17.8	9
3		-	-	-	-	-	-	-	-	-	7:54.7	1	7:54.7	1
									1:09.4	38	23:34.9	2	24:44.3	4

46. ДЕРБУШЕВА ТАМАРА СВЕ

1	Л	20.0	<u>3.0</u>	<u>3.3</u>	<u>5.9</u>	<u>7.0</u>	4.1	●●●●①	0:39.2	45	7:57.0	9	8:36.2	16
2	С	25.0	3.1	3.1	1.9	<u>1.9</u>	4.2	●④③②①	0:35.0	36	7:59.9	18	8:34.9	19
3		-	-	-	-	-	-	-	-	-	8:37.0	19	8:37.0	19
									1:14.2	43	24:33.9	15	25:48.1	16

47. СЛИВКО ВИКТОРИЯ ТЮМЕНСКАЯ ОБЛАСТЬ

1	Л	21.7	3.6	3.6	<u>4.1</u>	3.4	3.2	③②①●⑤	0:36.4	41	7:51.0	4	8:27.4	6
2	С	15.0	<u>3.3</u>	3.4	3.3	3.6	3.4	③●①④⑤	0:28.6	19	7:45.1	9	8:13.7	8
3		-	-	-	-	-	-	-	-	-	8:10.0	5	8:10.0	5
									1:05.0	32	23:46.1	6	24:51.1	6

48. НОСКОВА ЕКАТЕРИНА ХМАО-ЮГРА

1	Л	20.6	4.2	3.2	<u>2.8</u>	<u>2.7</u>	3.7	①②③●●	0:33.5	31	7:55.4	8	8:28.9	8
2	С	16.6	<u>3.1</u>	3.4	2.8	2.9	3.2	①●③④⑤	0:28.8	22	7:53.4	13	8:22.2	11
3		-	-	-	-	-	-	-	-	-	8:23.2	12	8:23.2	12
									1:02.3	24	24:12.0	12	25:14.3	11

#	П	1С	2С	3С	4С	5С	ВСТ	ПОПАДАНИЯ	СТР	№	БЕГ	№	КРУГ	№
---	---	----	----	----	----	----	-----	-----------	-----	---	-----	---	------	---

49. ЛАПИНА ЮЛИЯ КРАСНОЯРСКИЙ КРАЙ - РЕСПУБЛИКА КОМИ

1	Л	<u>25.6</u>	6.0	3.3	3.0	<u>2.8</u>	4.7	●④③②●	0:40.7	47	8:22.5	29	9:03.2	32
2	С	14.0	2.4	2.3	2.5	2.3	2.6	⑤④③②①	0:23.5	5	8:40.2	38	9:03.7	33
3		-	-	-	-	-	-	-	-	-	9:23.9	39	9:23.9	39
									1:04.2	28	26:26.6	36	27:30.8	36

50. КУДИСОВА АЛИНА ХМАО-ЮГРА

1	Л	18.1	<u>3.2</u>	2.9	<u>3.7</u>	3.0	3.2	⑤●③●①	0:30.9	20	7:57.4	10	8:28.3	7
2	С	18.3	3.6	2.8	<u>3.3</u>	<u>3.0</u>	2.6	①②③●●	0:31.0	32	7:51.1	11	8:22.1	10
3		-	-	-	-	-	-	-	-	-	8:11.4	7	8:11.4	7
									1:01.9	22	23:59.9	10	25:01.8	9

51. КУНАЕВА АННА РЕСПУБЛИКА БАШКОРТОСТАН

1	Л	<u>20.0</u>	3.7	3.6	2.9	3.1	2.7	⑤④③②●	0:33.3	29	9:08.5	48	9:41.8	47
2	С	15.8	2.6	<u>2.5</u>	<u>2.2</u>	3.8	2.1	①②●●⑤	0:26.9	16	9:14.7	48	9:41.6	48
3		-	-	-	-	-	-	-	-	-	10:06.7	49	10:06.7	49
									1:00.2	18	28:29.9	48	29:30.1	48

Отчет сгенерирован: 20.01.2024 17:08

Общее количество спортсменов: 49

Всего кругов: 147

Огневых рубежей: 98

BiTIS
тренировочная
информационная
система

SPORTEL
TIMING